

DFL N° 2 del Ministerio de Educación de 2009, que fija el texto refundido, coordinado y sistematizado de la Ley N° 20.370 con las normas no derogadas del DFL N° 1, de 2005, y el DFL N° 2, del Ministerio de Educación de 1998, sobre subvención del Estado a establecimientos educacionales.

**PROG FISC PROGRAMA DE INTEGRACIÓN ESCOLAR
ACTA CON OBSERVACIONES**

1. Información del Establecimiento

Establecimiento

LICEO POLIVALENTE ARTURO ALESSANDRI P.
PROVIDENCIA, METROPOLITANA DE SANTIAGO
AVDA. GENERAL BUSTAMANTE #443

e-Mail: RSPORMAN@CDSPROVIDENCIA.CL; ISILDAMENDEZ@GMAIL.COM;

Autoridades

Director
RENÉ ORLANDO SPORMAN BUSTAMANTE
Sostenedor
CORPORACIÓN DE DES. SOCIAL DE PROVIDENCIA
Representante Legal
MICHAEL HARRY ABRAHAM SANCHEZ

R.E.D.	Dependencia	Departamento Provincial	Región	Financiamiento
0925	MUNICIPAL	Oriente	METROPOLITANA DE SANTIAGO	FINANCIAMIENTO COMPARTIDO

2. Información de la Visita

Inicio	2013-09-12 10:12:52	Asistencia	703	Matrícula	88.10	Porcentaje	
Finalización	2013-09-12 15:22:15	Inspector	Isida Méndez T.				Encargado de la visita

Actas Anteriores

131300629

3. Materias

REGISTRO SALIDA DE ALUMNOS

¿EXISTE LIBRO DE SALIDA DE ALUMNOS?

SI No

Nº DE ALUMNOS REGISTRADOS AL MOMENTO DE LA VISITA:

¿LAS SALIDAS DE ALUMNOS ESTÁN REGISTRADAS CORRECTA Y OPORTUNAMENTE?

SI No

LIBROS DE CLASES

¿ESTABLECIMIENTO CUENTA CON LIBRO DE CLASES?

SI No

- ¿ESTABLECIMIENTO UTILIZA CUADERNO U OTRO REGISTRO INFORMAL COMO LIBRO DE CLASES? OSÍ NO
- ¿ESTABLECIMIENTO UTILIZA LAPIZ GRAPITO, NO PERMANENTE U OTRO SIMILAR EN LIBRO DE CLASES? OSÍ NO
- ¿REGISTRO DE ASISTENCIA, CONTROL DE ASIGNATURA Y/U HOJA DE SUBVENCIONES, ENMIENDADAS Y/O INCOMPLETAS EN UN SOLO CURSO? OSÍ NO
- ¿REGISTRO DE ASISTENCIA, CONTROL DE ASIGNATURA Y/U HOJA DE SUBVENCIONES, ENMIENDADAS Y/O INCOMPLETAS EN MAS DE UN CURSO? OSÍ NO
- ¿EN DIAS ANTERIORES A LA VISITA, SE ENCUENTRA REGISTRADA LA ASISTENCIA EN CONTROL DE ASIGNATURA O EN CONTROL DE SUBVENCIONES? OSÍ NO

CONTROL DE ASISTENCIA

- ¿EL ESTABLECIMIENTO NO REGISTRA ASISTENCIA DURANTE LA JORNADA EN SÓLO UN CURSO? OSÍ NO ON/IA
- ¿ESTABLECIMIENTO NO REGISTRA ASISTENCIA DURANTE LA JORNADA EN DOS O MÁS CURSOS? OSÍ NO ON/IA
- ¿EL ESTABLECIMIENTO REGISTRA PRESENTE ALUMNOS AUSENTES, EN MENOR GRADO? OSÍ NO ON/IA
- ¿EL ESTABLECIMIENTO REGISTRA PRESENTE ALUMNOS AUSENTES EN UN GRADO NO MENOR? OSÍ NO ON/IA
- ¿ESTABLECIMIENTO REGISTRA PRESENTE ALUMNO(S) NO PERTENECIENTE AL ESTABLECIMIENTO? OSÍ NO
- ¿EL ESTABLECIMIENTO CONSIDERA EN EL TOTALIZADO LA ASISTENCIA DE ALUMNOS EXCEDENTES? OSÍ NO

REGISTRO DE ASISTENCIA DE ALUMNOS

		Antecedentes Constatados			
Jornada	Nivel	Curso	Matrícula	Asistencia	
Con JECD	Enseñanza Media Humanista-Científica niños y jóvenes	1-A	35	31	
Con JECD	Enseñanza Media Humanista-Científica niños y jóvenes	1-B	33	31	
Con JECD	Enseñanza Media Humanista-Científica niños y jóvenes	1-C	30	37	
Con JECD	Enseñanza Media Humanista-Científica niños y jóvenes	1-D	37	30	
Con JECD	Enseñanza Media Humanista-Científica niños y jóvenes	1-E	36	32	
Con JECD	Enseñanza Media Humanista-Científica niños y jóvenes	1-F	40	29	
Con JECD	Enseñanza Media Humanista-Científica niños y jóvenes	2-B	40	38	
Con JECD	Enseñanza Media Humanista-Científica niños y jóvenes	2-C	38	32	
Con JECD	Enseñanza Media Humanista-Científica niños y jóvenes	2-D	40	32	
Con JECD	Enseñanza Media Humanista-Científica niños y jóvenes	3-H	33	28	
Con JECD	Enseñanza Media Humanista-Científica niños y jóvenes	3-C	37	34	
Con JECD	Enseñanza Media Humanista-Científica niños y jóvenes	3-D	38	34	
Con JECD	Enseñanza Media Humanista-Científica niños y jóvenes	3-E	35	33	
Con JECD	Enseñanza Media Humanista-Científica niños y jóvenes	3-H	30	27	
Con JECD	Enseñanza Media Humanista-Científica niños y jóvenes	3-G	36	29	
Con JECD	Enseñanza Media Humanista-Científica niños y jóvenes	4-B	28	25	
Con JECD	Enseñanza Media Humanista-Científica niños y jóvenes	4-C	37	24	
Con JECD	Enseñanza Media Humanista-Científica niños y jóvenes	4-D	34	33	
Con JECD	Enseñanza Media Humanista-Científica niños y jóvenes	4-E	40	38	
Con JECD	Enseñanza Media Humanista-Científica niños y jóvenes	4-F	40	36	
Con JECD	Enseñanza Media Técnico-Profesional Técnica niños	3-A	20	13	
Con JECD	Enseñanza Media Técnico-Profesional Técnica niños	4-A	23	22	
Con JECD	Enseñanza Media Humanista-Científica niños y jóvenes	2-A	39	35	

Total 786

Total 703

Niveles y modalidades de enseñanza impartida	Número de alumnos matriculados					Número de cursos	Total horas de estudio
	Ultimo registro	Bajas	Alumnos excedentes	Total	Hombres		
Ejecutiva Media Humanista-Científica niños y jóvenes	833	70	0	755	755	21	914
Ejecutiva Media Técnico-Profesional Técnica niños	46	5	0	43	43	2	88
Totales	881	83	0	798	798	23	1012

REINTEGROS

No aplica: NO EXISTEN REINTEGROS

R.U.T.

Desde

Hasta

CONDICIONES CLIMÁTICAS

LAS CONDICIONES CLIMÁTICAS AL MOMENTO DE REALIZAR LA VISITA DE FISCALIZACIÓN SON:

Buenas Malas

COMENTARIOS ANEXOS DEL FISCALIZADOR

¿EXISTE INFORMACIÓN RELEVANTE QUE DEBA SER INCORPORADA COMO COMENTARIOS DEL FISCALIZADOR?

SI NO N/A

COMPLEMENTA REGISTRO DE ASISTENCIA DE ALUMNOS

¿EXISTEN CURSOS FUNCIONANDO EN EL COLEGIO, CON RES DE AUTORIZACIÓN EN TRÁMITE?

SI NO

CONVENIO QUE SUSTENTIA EL PIE

¿ESTABLECIMIENTO CUENTA CON RESOLUCIÓN QUE APRUEBA O MODIFICA EL CONVENIO PIE?

SI NO N/A

¿ESTABLECIMIENTO QUE NO ESTÁ DESARROLLANDO PIE, CUENTA CON RESOLUCIÓN QUE APRUEBA EL TÉRMINO I-EL CONVENIO PIE?

SI NO N/A

DECLARACIÓN ASISTENCIA PIE

¿ESTABLECIMIENTO SIN CONVENIO DECLARA ASISTENCIA DE ALUMNOS CATEGORIZADOS EN PROGRAMA DE INTEGRACIÓN ESCOLAR?

SI NO N/A

NECESIDADES EDUCATIVAS ESPECIALES

¿LOS ALUMNOS NUEVOS O DE CONTINUIDAD EN EL PIE CUENTAN CON FORMULARIO ÚNICO DE INGRESO O REEVALUACIÓN SEGÚN CORRESPONDA?

SI NO N/A

¿LOS ALUMNOS NUEVOS O DE CONTINUIDAD EN EL PIE CUENTAN CON INFORME DE EVALUACIÓN O REEVALUACIÓN SEGÚN CORRESPONDA?

SI NO N/A

¿ESTABLECIMIENTO PRESENTA ALUMNO NUEVO EN EL PIE SIN INFORME COMPLEMENTARIO DE SALUD?

SI NO N/A

¿ESTABLECIMIENTO PRESENTA ALUMNO DE EDUCACIÓN ESPECIAL CON INFORME DE ESPECIALISTA INCOMPLETO?

SI NO N/A

¿ESTABLECIMIENTO PRESENTA ALUMNO DE EDUCACIÓN ESPECIAL CON INFORME DE ESPECIALISTA NO AJUSTADO A LA NORMATIVA?

SI NO N/A

¿ESTABLECIMIENTO PRESENTA EVALUACIONES REALIZADAS POR PROFESIONALES INSCRITOS EN REGISTRO DE PROFESIONALES DE LA EDUCACIÓN ESPECIAL?

SI NO N/A

¿ESTABLECIMIENTO CON PIE PRESENTA EVALUACIONES DE ALUMNOS REALIZADAS POR EVALUADORES IDÓNEOS?

SI NO N/A

PERSONAL DE APOYO REQUERIDO PARA EL PIE

¿LOS DOCENTES DECLARADOS EN PLATAFORMA, DESTINADOS A PRESTAR APOYOS ESPECIALIZADOS (O SU REEMPLAZO) SE ENCUENTRAN CONTRATADOS?

SI NO N/A

¿LOS ASISTENTES DECLARADOS EN PLATAFORMA, DESTINADOS A PRESTAR APOYOS ESPECIALIZADOS (O SU REEMPLAZO) SE ENCUENTRAN CONTRATADOS?

SI NO N/A

¿LOS DOCENTES QUE PRESTAN APOYOS ESPECIALIZADOS AL PIE CUENTAN CON TÍTULO O HABILITACIÓN?

SI NO N/A

¿LOS PROFESIONALES ASISTENTES DE LA EDUCACIÓN QUE TRABAJAN EN PIE CUENTAN CON TÍTULO PROFESIONAL?

SI NO N/A

¿EL PERSONAL DE APOYO SE ENCUENTRA CONTRATADO POR LAS HORAS ESTABLECIDAS EN LA NORMATIVA VIGENTE?

SI NO

¿ESTABLECIMIENTO CON PIE CUENTA CON REGISTRO DE PLANIFICACIÓN Y EVALUACIÓN Y ESTÁ COMPLETO?

SI NO

¿EN EL REGISTRO DE PLANIFICACIÓN Y EVALUACIÓN PIE, SE REGISTRA LA REALIZACIÓN DE HORAS PEDAGÓGICAS SEMANALES Y ACTIVIDADES DE TRABAJO EN AULA?

SI NO

¿LOS CURSOS CON PIE SUPERAN LA CANTIDAD PERMITIDA DE ALUMNOS INTEGRADOS DE ACUERDO A LA NORMATIVA VIGENTE?

SI NO

AULA DE RECURSOS

ESTABLECIMIENTO CON PIE QUE ATIENDE ALUMNOS CON NECESIDADES EDUCATIVAS PERMANENTES, ¿CUENTA CON AULA DE RECURSOS?

SI NO N/A

ESTABLECIMIENTO CON PIE QUE ATIENDE ALUMNOS CON NECESIDADES EDUCATIVAS PERMANENTES, ¿EL AULA DE RECURSOS PRESENTA DEFICIENCIAS NOTORIAS A SIMPLE VISTA?

SI NO N/A

REGISTRO DE MATRICULA PIE

¿ESTABLECIMIENTO CUENTA CON REGISTRO GENERAL DE MATRICULAS DE ALUMNOS?

SI NO

¿SE REGISTRAN LAS ALTAS Y/O BAJAS DE ALUMNOS EN REGISTRO GENERAL DE MATRICULAS?

SI NO

+OTRAS MATERIAS NO CONSIDERADAS

No aplica. NO EXISTEN OBSERVACIONES DE OTRAS MATERIAS NO CONSIDERADAS EN ESTA FISCALIZACIÓN

+¿EL O LOS HECHOS CONSTATADOS GENERAN ALGUN SUSTENTO DE HALLAZGO CONTENIDO ENTRE EL 01.01 Y 10.03?

SI NO N/A

+¿EL O LOS HECHOS CONSTATADOS GENERAN ALGUN SUSTENTO DE HALLAZGO CONTENIDO ENTRE EL 11.01 Y 31.03?

SI NO N/A

+¿EL O LOS HECHOS CONSTATADOS GENERAN ALGUN SUSTENTO DE HALLAZGO CONTENIDO ENTRE EL 22.01 Y 31.07?

SI NO N/A

+¿EL O LOS HECHOS CONSTATADOS GENERAN ALGUN SUSTENTO DE HALLAZGO CONTENIDO ENTRE EL 32.03 Y 43.03?

SI NO N/A

+¿EL O LOS HECHOS CONSTATADOS GENERAN ALGUN SUSTENTO DE HALLAZGO CONTENIDO ENTRE EL 44.01 Y 53.03?

SI NO N/A

+¿EL O LOS HECHOS CONSTATADOS GENERAN ALGUN SUSTENTO DE HALLAZGO CONTENIDO ENTRE EL 54.01 Y 64.03?

SI NO N/A

+¿EL O LOS HECHOS CONSTATADOS GENERAN ALGUN SUSTENTO DE HALLAZGO CONTENIDO ENTRE EL 65.03 Y 75.03?

SI NO N/A

+¿EL O LOS HECHOS CONSTATADOS GENERAN ALGUN SUSTENTO DE HALLAZGO CONTENIDO ENTRE EL 76.03 Y 86.03?

SI NO N/A

+¿EL O LOS HECHOS CONSTATADOS GENERAN ALGUN SUSTENTO DE HALLAZGO CONTENIDO ENTRE EL 87.03 Y 95.03?

SI NO N/A

+¿EL O LOS HECHOS CONSTATADOS GENERAN ALGUN SUSTENTO DE HALLAZGO CONTENIDO ENTRE EL 96.03 Y 99.03?

SI NO N/A

¿EXISTEN HECHOS CONSTATADOS QUE NO POSEEN SUSTENTOS DE HALLAZGO ASOCIADOS?

SI NO N/A

Insiguenes

PERSONAL DE APOYO REQUERIDO PARA EL PIE

CONTROL DE ASISTENCIA

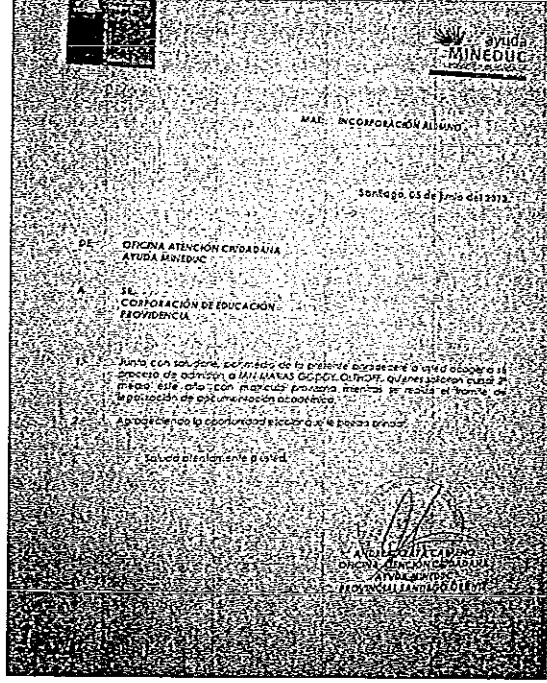

PERSONAL DE APOYO REQUERIDO PARA EL PIE



4. Hallazgos y Sustentos

N°	Hallazgos	N°	Sustentos
60	ESTABLECIMIENTO NO CUMPLE CON REQUISITOS MÍNIMOS DE INGRESO A LOS NIVELES DE EDUCACIÓN ESPECIAL Y/O PROGRAMA DE INTEGRACIÓN ESCOLAR	60.11	ESTABLECIMIENTO CON EDUCACIÓN ESPECIAL NO CUENTA CON REGISTRO DE PLANIFICACIÓN Y EVALUACIÓN PIE O ESTA INCOMPLETO

DE LA MUESTRA REVISADA SE CONSTATO QUE EL ESTABLECIMIENTO CUENTA CON REGISTRO DE PLANIFICACIÓN Y EVALUACIÓN INCOMPLETO (SIN REGISTRO DE ACCIONES REALIZADAS POR EL PROFESOR O PROFESORA DE AYUDA, SIN REGISTRO DE APOYOS PARA CADA ESTUDIANTE EN LOS MESES DE MARZO, ABRIL, MAYO, JUNIO Y JULIO DE 2013, SIN FIRMA DE PROFESIONAL QUE PRESTA EL APOYO ESPECIALIZADO), EN LOS CURSOS 1-B, 1-C, 1-E, 2-C Y 3-B. SE ADJUNTAN FOTOGRAFÍAS.

Observaciones

¿ESTABLECIMIENTO CUENTA CON LIBRO DE CLASES?

MUESTRA REVISADA: 100% DE LOS LIBROS DE CLASES.

¿EL ESTABLECIMIENTO NO REGISTRA ASISTENCIA DURANTE LA JORNADA EN SÓLO UN CURSO ?

MUESTRA REVISADA: 40% DE LOS CURSOS (1-A, 1-C, 1-D, 1-E, 2-A, 2-B, 2-C, 3-A, 4-A Y 4-B).

¿ESTABLECIMIENTO REGISTRA PRESENTE ALUMNO(S) NO PERTENECIENTE AL ESTABLECIMIENTO?

EL ALUMNO DE 2-A, MATÍAS CODOY OLTHOFF DE NACIONALIDAD ARGENTINA SE ENCUENTRA CON MATRÍCULA PRIVILEGIADA AUTORIZADA POR EL DERROV. STGO. ORIENTE (SE ADJUNTA FOTOGRAFÍA DEL DOCUMENTO QUE AUTORIZA MATRÍCULA), MIENTRAS SE REALIZAN LOS TRÁMITES DE LEGALIZACIÓN DE DOCUMENTACIÓN ACADÉMICA.

LAS CONDICIONES CLIMÁTICAS AL MOMENTO DE REALIZAR LA VISITA DE FISCALIZACIÓN SON:

LA VISITA DE FISCALIZACIÓN SE REALIZA CON FECHA 12/09/2013 Y LA HORA DE INICIO ES A LAS 10:00 HORAS.

¿ESTABLECIMIENTO CUENTA CON RESOLUCIÓN QUE APRUEBA O MODIFICA EL CONVENIO PIE?

RES. 4042 DEL 03/03/2011.

¿ESTABLECIMIENTO SIN CONVENIO DECLARA ASISTENCIA DE ALUMNOS CATEGORIZADOS EN PROGRAMA DE INTEGRACIÓN ESCOLAR?

EL ESTABLECIMIENTO EDUCACIONAL CUENTA CON CONVENIO PIE.

¿LOS ALUMNOS NUEVOS O DE CONTINUIDAD EN EL PIE CUENTAN CON FORMULARIO ÚNICO DE INGRESO O REEVALUACIÓN SEGÚN CORRESPONDA?

MUESTRA REVISADA: 26 ALUMNOS DE UN TOTAL DE 48. LO QUE CORRESPONDE A UN 54% DEL TOTAL DE ALUMNOS PIE AÑO 2013 (CURSOS 1-A, 1-B, 1-C, 1-D, 1-E, 1-F, 2-A, 2-B Y 2-C).

LOS DOCENTES DECLARADOS EN PLATAFORMA, DESTINADOS A PRESTAR APOYOS ESPECIALIZADOS (O SU REEMPLAZO) ¿SE ENCUENTRAN CONTRATADOS?

DOCENTES PIE AÑO 2013: CÉSIA ALARCÓN GÓMEZ, RUT. 15.367.942-0, REG. MINEDUC 16675, CONTRATADA POR 40 HORAS; NATALLA ADARCA HERNÁNDEZ, RUT. 16.640.731-0, REG. MINEDUC 67369, CONTRATADA POR 30 HORAS; BEATRIZ SIGDMAN GUZMÁN, RUT. 14.044.592-4, REG. MINEDUC 67316, CONTRATADA POR 19 HORAS; ROSS MERY CASTILLO PÉREZ, RUT. 16.649.480-K, REG. MINEDUC

LOS ASISTENTES DECLARADOS EN PLATAFORMA, DESTINADOS A PRESTAR APOYOS ESPECIALIZADOS (O SU REEMPLAZO) ¿SE ENCUENTRAN CONTRATADOS?

ASISTENTES DE LA EDUCACIÓN PIE AÑO 2013: MARANELA PINTO, PSICÓLOGA, RUT. 6.724.863-1, REG. MINEDUC 3313, CONTRATADA POR 16 HORAS; PAOLA BRAVO DE CALLISTO, PSICOPEDAGOGA, RUT. 16.100.673-4, REG. MINEDUC 64322, CONTRATADA POR 40 HORAS.

¿ESTABLECIMIENTO CON PIE CUENTA CON REGISTRO DE PLANIFICACIÓN Y EVALUACIÓN Y ESTÁ COMPLETO?

MUESTRA REVISADA: REGISTROS DE PLANIFICACIÓN Y EVALUACIÓN DE LOS CURSOS 1-A, 1-B, 1-C, 1-E, 2-B, 2-C Y 3-E.

¿EN EL REGISTRO DE PLANIFICACIÓN Y EVALUACIÓN PIE, SE REGISTRA LA REALIZACIÓN DE HORAS PEDAGÓGICAS SEMANALES Y ACTIVIDADES DE TRABAJO EN AULA?

SE VERIFICÓ LA ENTREGA DE APOYOS ESPECIALIZADOS EN LOS REGISTROS DE ACTIVIDADES Y FIRMA DEL PROFESIONAL PIE EN LOS LIBROS DE CLASES, YA QUE, NO FIGURAN EN LOS REGISTROS DE PLANIFICACIÓN Y EVALUACIÓN.

¿ESTABLECIMIENTO CUENTA CON REGISTRO GENERAL DE MATRÍCULAS DE ALUMNOS?

MUESTRA REVISADA: 50% DE LA MATRÍCULA DE LOS ALUMNOS PIE (CURSOS 1-A, 1-B, 1-C, 1-D, 1-E, 1-F, 2-A Y 2-C).

Comentario del director: DIRECTOR DEL ESTABLECIMIENTO SEÑALA RESPECTO DE VISITA DE FISCALIZACIÓN QUE LA SEÑORITA EN TODO MOMENTO MANTUVO UNA ACTITUD DE CERCANÍA Y PROFESIONALISMO CON CADA PERSONA ENTREVISTADA.



RENE ORLANDO SPORMAN BUSTAMANTE

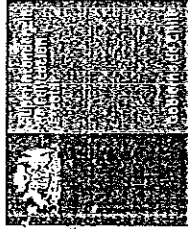

Superintendencia de Educación

Por la presente, se cita a Don (Doña), **MICHAEL HARRY ABRAHAMS SANCHEZ Representante Legal** del establecimiento educacional **RBD 8925 LICEO POLIVALENTE ARTURO ALESSANDRI P.** para presentarse en las dependencias de la Dirección Regional Superintendencia de Educación **METROPOLITANA DE SANTIAGO** el día **25/09/13** a las **11:00 hrs.** a fin de ser notificado (a) de los actos administrativos que procedan como resultado del Acta de **Fiscalización N° 131301175** de fecha **12/09/13**.

Dirección Regional Superintendencia de Educación: **SAN MARTIN 642, PRIMER PISO, UNIDAD FISCALIZACIÓN. PRESENTARSE CON MARIA TERESA MARTINEZ PONCE.**

Isilda Mendez T.

Fiscalizador

Dirección Regional

Superintendencia de Educación

Región Metropolitana